Контрольный экземпляр

Массе а мехкий пролетарешь, вIашагIкхета!

СЕРАДЛО

СОВЕТСКИ СОЮЗА КОММУНИСТИЧЕСКИ ПАРТЕ НОХЧ-ГIАЛГIАЙ ОБКОМА, НОХЧ-ГIАЛГIАЙ АССР ЛАКХЕХЬАРЧА СОВЕТЕИ МИНИСТРИЙ СОВЕТЕИ ОРГАН

«СВЕТ» Орган Чечено-Ингушского обкома КПСС, Верховного Совета и Совета Министров ЧИАССР

Газет арадувл 1923 шера деза ● ШИНАРА, 5 ФЕВРАЛЬ, 1980 ШУ. ● № 16 (6146). ● Мах 2 кепг.

В. И. ЛЕНИН ВАЬ 110 ШУ ДИЗАРА НАКЪАДОЛХАШ

19 АПРЕЛЕ—КОММУНИСТИЧЕСКИ СУББОТНИК

МАССАНЕ А ДАКЪА ЛОАЦАРГДА

Хуржолча Коммунистически субботник хьалхе а кайко ара уйла еш хинний Старогрозненски дурго тохара балхий управление коллектив.

19 апреле из чакхдаккара москвичаша дь хьайкарел кепайоьшт тIе IсгIадоалларе а управление партийни, профсоюзни, комсомольски организацеи хьалхенца митинг чакхъяьккар коллективе. Цига кхамьалли дьхар тийна предложенеш пардо а лаьца барт бир цу денкахь 3 эзар сома маьха гIишлон - мон тIаьхьа балхаш де: 360 сом пхиъ тогIе фонде дIаоьхьийр хьалхенца производственни технологи оргIалонца тоьхара, энергех кхоп беш пайде эцарех 500 киловатт-сахьат электрически энергеи, ткани утюжителги химически реагенташ кхоп.

«Цкъа шоатIдийнахьа» энергех балхар дергда коь - картишен гонахьенаш дIенъеш тоьсеш хотъярг.

С. ШАБИЕВ.

ТIЕХДИКА КЪАХЬЕГА ЛАЬРХIАД

В. И. Ленин вай 110 шу дизара сийна 19 апреле хуржолча субботник чакхдаккаро москвичаша дIадолад дика гIулакх дергIара ъъоабалеш хьал а лаьца, тIетIеIа кийсо ца ба Надтерсчни районе «Надтерочный» совхоза къахьегамхой.

Цу дийнахь оргIанизацеи производственни участкашна дергдолча балхаша планаш уттаеш, субботнике къахьегча хенк эпигIоза тIирс, гаьнаш, хIиндар IалашдIеш ба уж хIинца.

Масала, шурий ферма хьайкан лелориеш-ца лаьрхIад субботник хуржолча дийнахь ферма кор цIен а деш керда гаьнаш дIайоьга, контора хьалхенца дIа-ваьнаш дIадо. Чура а яьккъра а цIен а еш пошменешта керда кIир тоха. Уж балкаш деш хилдина парголонаир, белаш, йолхьийнаш, недаш, кIир, яьккъ мел ошаргдар долаш да ферме. Цуз совхоз хьайбаш лелаергина дош дешнаш цу дийнахь хьайкарийна серийна шерра хьаоьалеш, цIен хиларга дIалаца цIкъолаиге суьрга хилийта.

Механизатораша лаьтта яIаллара комсий кIотарган хьамукъайбахаш, бIаьстен кор культурган дIаоьш, дIайIаморита ду хинга де дезе. Iуьлл деш къахьегаш хуржо.

Субботнике данна лоацаш хуржо рюьрга лаьрхIата 430 сом. Балхаш де лерхI эзар сома маьха. Из дергIара яьча шIIолеган фонде дIачудаза социм баьб совхоза къахьегамхоша.

19 апреле хуржола субботник чакхдаккаяьхьа, кхы а кхо субботник чакхдаккха лаьрхIад цу боьхке.

Х. МАГОМЕТОВ.

Техника товяра — духхарIа терко

БIАЬСТЕННА КИЙЧЛУШ БА

Уьш деношка тхо хилар Надтерченски района «40 лет Октября» ячача совхоза механизаторша Ъъоабалеш. Цар болх тIаьхьа цIера уьлуьа дахаддий 140—150 процент латташ ъъа.

23 феврале ячахка цIера бола ерриге техника кийчъяь кекха дынна дош деннад механизаторе къахьегахкоша. ХIинца из ихкашгара шоай низ ихончIр а ду. Масала, ерриге тоье езача 45 трактор-рах 34 тоа а яь аралынний мастерскера. Цу тIулакха шоай новшъоетий санна чIоаг-тIа роьза ва Жамалда а. Цу а кIезига а кIезига къахьегам бац цу нотолон юкъе.

Йалла ца хиндика тайпара творчески къахьегам эш. Хинца мастерске болх бечаргара. ЦIена оатхалаш тоъш. Уж яьар дынна гIулакх экъагIдеъ. Яьш ма-ъъал. Цхьа дика яьсташ бIаьсте гара бо мастерскаьчуьра цо болх ъъабергбоьхаш, массеех тайпара нуьг-гонгал а цун, цо хьовсо сихха духIаваьлла техническ сахкетам а бо. Цо хьекъеш болх цIен — трактороий дозегора ашпарзгруп тоьшш ва Жамалда. Цар болх борга хьекъина мара йалелеш трактораш, уж дика тоьшш хьекъна мара яхоьа яьш ши довагор а. Хьаьта Жамалий балхаш пасарло-н юкъа ецар а яь. Смешна балха норматл яьш дика яхоачашъо хьагоьтача хьомкамий. Уьгlаьта тIе цун тайпан цIера уьлуьа дахаддий 140—150 процент латташ хуъ.

23 феврале ячахка цIера бола ерриге техника кийчъяь кекха дынна дош деннад механизаторе къахьегахкоша. ХIинца из ихкашгара шоай низ ихончIр а ду. Масала, ерриге тоье езача 45 трактор-рах 34 тоа а яь аралынний мастерскера. Цу тIулакха шоай новшъоетий санна чIоаг-тIа роьза ва Жамалда а. Цун

ХІАМАН КХОМ БАРА ТІЕХЬА

Гі. Азрнева цІергІіа тха «Электроинструмент» яхача заведо хІара денне байсинеит прахеп электробурув хьувзаду 1700 машина, 100 Гішлой-отделочна машина. Из продукци дукеи 33 межка йода. Хіаьта пунах ту коллектива хьалхаша латтар мед бокха бехитохкам бе. Цудухьа даим лех производства эффективность лаккъерйола кхочушаш.

Пятилетка шерашка 36,2 процент лакъенаЙ къахьегама оварле, итташ тонаш Іаьржа проиат. Біашь эзарош киловатт - сахьаташ электроэнерги кхоьЙ.

Хіамай «Тоагіа кхом бара гІо ду цохийн участкийн участи отчетности тоара дина ВІашТіехЬабаЙкхача балхо а материалаш стимулировани эра гІулакх иййса лелаДарго а.

Социалистически ялха ус ловеш тІа оттадаЙоч, материалаш соцІагІа йоаль йола пекаш, участаш, бригадаш лелаш, участкаш. бригадин предложенеГіа СО-12 А яхача оттаза уттаеча тулка конструкци хийца а хийца, 5 тонна металл кхоЬадо.

1979 шера материальни дозарга-энергетически ресурсаш кхоьра 53 рационализаторски предложени синяр, ях. хІаьта цаРех 23 производствена кхъе а йихьа 45 эзар сома экономически эффект кхоьЙ.

Хіамай тешІаме кхом бара бокхача лоерХіаме ан учети отчетности нийса ВІашТіехЬьакхор а Хіаьта шиТта йоаХане чуъара расчет «Тоагіа лелаар а.

Болхлоца, инженерно-технически балхаш дерзина хьанаре дакъа лоцу хІамай кхом бара гІулакхех социалистически декларации ВІашТіехЬдоагіа чу. боахама расчет «Тоагіа» гІъеча.

Масала. литейно-прессови цеха экономисте Ганижева Розаде дукха болх бир къахьегам бригадин формаГіа ВІашТіехЬбакхахараи дІаХо из эргабоханн тоабараи. БолхлоеХ Хіаране шиЙнй производственни аланан тІа лиРй оттадаЙь материални ресурсаш кхоьра дош.

Бригадапка дикка тоаснаЙ производства ритмичность къахьегама оварле 3,9 процент лакъенаЙ, фондаша юха хьалур 2,7 процент дукхагІо кхиНад цехе. Прогрессивни технологи кхъе йоалъярех производствена механизации автоматизации яр, металл дІакъестардоагіан штампованаш кийчьир, красноиагнетательни бакаш къаега хаиг дІакъестача хІоманех ма мог тІа дукхагІа пайда эдар.

Масала. ДІалхача юхьарга механически цеце кхоьЙ лаьржа металлий проект 2,5 тонна я. литейно-прессови цеце 1,5 тонна сийрда бесаш дола металлаш кхоьадаЙ. Ремонтно-Пиналошъеча участке СО-106 дкача оатхала конструкци хувнарех 0,5 эзар сома маьха хорх къекха пьяка хьу кхоьаЙ. Электросверлильни машинонта удиновка яра ДІайбхитача картона ло нов. ИзмайлоВ Імйсас емнача рационализаторски предложенеГіа къекхе гІулакх эргабаьхка тоадарах — 20 эзар сом.

Цьабаьчда, пкьа хІама да ех белгалдаккха безам болаш: нагахьа сакна йоихха экономически эффект луш йола дукха мероприятнет чакхъяьлъй бІарчача цера. хІаьта ту чакхдалаш дукха хуьдусаш хІама хилар. Цун маІан буд ачча, производство материально-техниче ски ресурсаш Іалаш во ош хилар да. хІаьта из бехьан долаш балха ритмичность талх, хьалуш пайда а болаш дІадодар дукха хуьдусаш.

Хіанз боахама механизм эргаьнкха тоара хьакъехьа партси правительстван ницъ решенешка хьежка бен дукха болх ба межка, цар тІа къастота мотт!ге дІалоаН материалаьн, кхъьегама, финансови ресурсех кхетаца да пайда эдара дешо. Шиннй, завода коллективо чакхдоатача деррига гІулакхех хьаболаш пайда алсамбеоихха ер ниЙ деррига ницаш тІадохийтаргІилараш.

И. БАЛКОВ,
тхь штате вопка корреспондент.

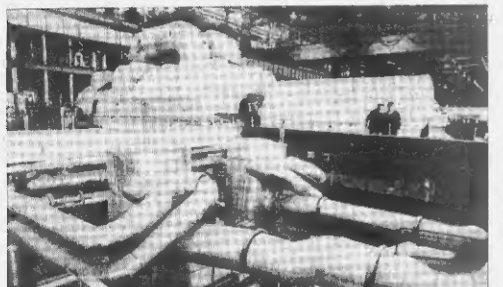

Болхлой вахта-80

Сибаргіеи мехиДаттеи, гаи яхкдара керттерча бага гаи яхкдара керттерча база — Тюменски областа хьакъегамхой индустриалнаи чакхйолаЙ чарча хьакъегама хьакъегама 300 миллионн тонн совгІа мехиДаьтта, 162 миллиард кубометр совгІа Іалаиеси поутини мехиДаьтта газа лелеш сеаи ба, болх бе йолаЙлайта еза. Тобольски мехиДаттехнически комплекса хьалхара мощностаи, хІаьта цунна ихьана лаьхье а тІоагІье а еза мехна энергетически потенциал.

СУРТАЦ ТІА: 1. Малхбузен Сибаргіеи къилабаьсе йоккаГІъарех йола мощность — Сургутски ГРЭС хьалъеш тарт, хІаьта поцуни мехиДаьтта газана болх беш а я ие. Станце электроэнергеца Іалаишъе Юкъерча Приобье мехиДаьтта тромыслаш, буровой установкаш, предприятеи городаш. Пятилетка хьакъеш деза ГРЭС-о хьакъй 45 миллиард пиловат-сахьат гарга электроэнерги. ГРЭС машинеи эла (сурта тІа).

2. Буруь тохара бакхий Нижневартовски хьакъарча управление буровой мастер Социалистически Къьхьегама Турпал Левии Геннадий Микайлович. Этгара дукхагІа буруь тохара йоаржанъяча Ерригеоюн социалистически яхьа хьже а яха Г. Левино бригада коллективо Гдавтюменьнефтегазе этгара лаккагІа къьхьегама оварле йолаш болх бабб. Алхха дІадахача цера бригади Самотлорски мехиДаттеа дошлаи къилбаседерча мотт!ге 90 хьегам бригади формаГіа ВІашТіехЬбакхахараи дІаХо из эргабоханн тоабараи. БолхлоеХ Хіаране шиЙнй производственни аланан тІа лиРй оттадаЙь материални ресурсаш кхоьра дош.

Бригадапка дикка тоаснаЙ производства ритмичность къахьегама оварле 3,9 процент лакъенаЙ, фондаша юха хьалур 2,7 процент дукхагІо кхиНад цехе. Прогрессивни технологи кхъе йоалъярех производствена механизации автоматизации яр, металл дІакъестардоагіан штампованаш кийчьир, красноиагнетательни бакаш къаега хаиг дІакъестача хІоманех ма мог тІа дукхагІа пайда эдар.

Масала. ДІалхача юхьарга механически цеце кхоьЙ лаьржа металлий проект 2,5 тонна я. литейно-прессови цеце 1,5 тонна сийрда бесаш дола металлаш кхоьадаЙ. Ремонтно-Пиналошъеча участке СО-106 дкача оатхала конструкци хувнарех 0,5 эзар сома маьха хорх къекха пьяка хьу кхоьаЙ. Электросверлильни машинонта удиновка яра ДІайбхитача картона ло нов. ИзмайлоВ Імйсас емнача рационализаторски предложенеГіа къекхе гІулакх эргабаьхка тоадарах — 20 эзар сом.

Цьабаьчда, пкьа хІама да ех белгалдаккха безам болаш: нагахьа сакна йоихха экономически эффект луш йола дукха мероприятнет чакхъяьлъй бІарчача цера. хІаьта ту чакхдалаш дукха хуьдусаш хІама хилар. Цун маІан буд ачча, производство материально-техниче ски ресурсаш Іалаш во ош хилар да. хІаьта из бехьан долаш балха ритмичность талх, хьалуш пайда а болаш дІадодар дукха хуьдусаш.

Хіанз боахама механизм эргаьнкха тоара хьакъехьа партси правительстван ницъ решенешка хьежка бен дукха болх ба межка, цар тІа къастота мотт!ге дІалоаН материалаьн, кхъьегама, финансови ресурсех кхетаца да пайда эдара дешо. Шиннй, завода коллективо чакхдоатача деррига гІулакхех хьаболаш пайда алсамбеоихха ер ниЙ деррига ницаш тІадохийтаргІилараш.

И. БАЛКОВ,
тхь штате вопка корреспондент.

Мехкдаьтта хІара тІадам лорабе

30-ча шерашка деиз мехкдаьтта дожаш лаьт Малгобек-Вознесенски доакъашара. Мехкдаьтта дукхагІо тІе карагано чохпоста, лаьа Терски автозавод тІоонаша. Мехкдаьтта дожа ух ерриге мотт!гаш гайна пайда эцаш а войса-ла яьлча, дІаэо лаьара эцаш а. Ишттай хьаво балгалгара ло пІоттаю схьаваккхаш а мехкдаьтта дожалуш ерригача мотт!гашца а Малгобекерча мехкдаьттожа беча балех. Цунца дуэзаденна мехкдаьтта дакхагара боарзмаш хота ца дІаиеЙаран лаьдарш хІара дакха цаЙ нарга балца ноьк бе деррига тІоонаша луча мехкдаьтта бухсоцаш йоа коэффициенташ лаьхьара методаш. Цу тІулакх йоаль йола коэффициенташ лаьхьара методаш. Цу тІулакх йоаль йола коэффициент а. Хіаьта цохдина из мехкдаьтта дІа хьалдакха дезар а. Уьк тІетъаьрга шерашка хьалчаьнга НГДУ лелаеш ер цельшаЙтта схьаваккхаш заболаЙта гонешъ эонош тоара тІаэрзаеш интенсификаци методаш а хІаьта цаРех Барчача тІоонаша газа фон чухьаерца воздействен а яьш, мехкдаьтта кхы а 10 — 12 процент дукхагІа дІакъестардоа коэффициент лахьэ йиш ялийта йоле традиционни методаш а. Хіаьта тхй чухийкъаьч, цу аганго кхы а 10 — 12 процент гайна мехкдаьтта дакхагара коэффициент. ЦІьабаьчда, воздействен ешъ йола уж ерриге методаш чакхъяьлъеча тІе 45 — 50 процентаца кхачкаьна мехкдаьтта дусер пІоанашца. Хіанз мехкдаьттахоаттаЙ яьлъешнна латта дакха. Цунна ер ниЙ деррига хьаболаш йола уж хьехийса запасой лаьттан чоанашъара хьалбаханига.

Хіанз «Малгобекнефть» НГДУ тІоонаша «Восталце водаеЙсти» тоатара лаьттара йолаш дІайолаяьй. Бларчаче тІоона йіолхаца воздействен яр духа опытно-промышленни къисаш ты чуъана йолаш мехкдаьтта дожаяч цаЙ Малгобек-Вознесенски участка. Из процесс кхъьегама дуъзе пайда эц уьк тайпара параметраца йолаш гидродинаторнаш установкаш: Іамара давлени — 100 атмосфер, температура 300°С, чоаначаш. Іы чуъзеца йолаш вода тІе атмосфери 300° С температурен йолаш я. Ишттаяхьа тІе а дакхаьчад 2000 тонне мехкдаьтта. Этгара хьалха хьежкаяча 60 процентаца йолаш мехкдаьтта сона из! йоаттіеча тайпара кийчьйен процесса технологи шъарйолуш мехкдаьтта дожара коэффициентаца массеех итташ проценташ лакхье йиш хьэнйтаргІилараш.

1980 — 1981 шерашка «Малгобекнефть» НГДУ дайолаш лаорЙ Малгобекера тоатара керда йола тІоонаша цІорца воздействен яра метод — тІоонаша ю хьэ боагіан лела кхуорг. Из а чаьта тІоонаша йіоаьлъеца воздействен яра метод я, цъьабаьчда, тІоонашта юкъера мехкдаьтта цъьадолча дешъе доагІдара чотаг заьтгІан а йіоаьлг. Хіанз мехкдаьтта дожаха цъьан участке бухуь тоаяд мер мехкдаьтта тІоонашца дакхаьчад 30 процент лакхье йиш ялийта йоле традиционни методаш а. Хіаьта тхй чухийкъаьч, цу аганго кхы а 10 — 12 процент гайна мехкдаьтта дакхагара коэффициент. ЦІьабаьчда, воздействен ешъ йола уж ерриге методаш чакхъяьлъеча тІе 45 — 50 процентаца кхачкаьна мехкдаьтта дусер пІоанашца. Хіанз мехкдаьттахоаттаЙ яьлъешнна латта дакха. Цунна ер ниЙ деррига хьаболаш йола уж хьехийса запасой лаьттан чоанашъара хьалбаханига.

Хіанз «Малгобекнефть» НГДУ тІоонаша «Восталце водаеЙсти» тоатара лаьттара йолаш дІайолаяьй. Бларчаче тІоона йіолхаца воздействен яр духа опытно-промышленни къисаш ты чуъана йолаш мехкдаьтта дожаяч цаЙ Малгобек-Вознесенски участка. Из процесс кхъьегама дуъзе пайда эц уьк тайпара параметраца йолаш гидродинаторнаш установкаш: Іамара давлени — 100 атмосфер, температура 300°С, чоаначаш. Іы чуъзеца йолаш вода тІе атмосфери 300° С температурен йолаш я. Ишттаяхьа тІе а дакхаьчад 2000 тонне мехкдаьтта. Этгара хьалха хьежкаяча 60 процентаца йолаш мехкдаьтта дожаяч цаЙ нарга балца ноьк бе

ГIУЛАККХАШ ЭРГАДОАХАШ

Кхо шуриЙ-товарищ ферма я Урус-Мартановскин районе «Гезнинский» совхозе. Цар коллективашта хьуьнг яьржина ца хIоз хьалха я Тепсуркин Мовле кулгалдер. Шера план 1830 йолаш хIара яхоьбача Iаттагара 2041 грамм шура яьккхар до соахта. Ма я дурхоь яьккха хинначух 204 килограмм дукха гIа.

Шу коллективан къаьста дукха доагIа. Тепсуркеи шеи тIин шу хьалха шу ферме бежа Iу волаш боьл бав ва. МугIарерча болххоьх хьахинна кулгалхо хиларах тарра дика хоьх цукни маха эшар. Болх лерттIа вашIтIехьбахкара доккха новкъостал ду Мовлена зоотехника Пихаев Руслана, доярнас Тепсуркиева Баназис. Тепсуркиеран тIаьнг яхьа а ба шу ферме нахьеган. Иштта, доирхьа Яса, Зарган, Iаьсий леладелг йола Аьсет, бежа Iу Сайд-Рахман. Нуьна да уж берригIан а. Цхьабахьа, хьокхаматна деллаша шолий боьнгабигIарел дукха тIелха да бусам нахьеган цар. Масала, Аьсет, Соахна цхьа бутт дIабахийтанзар цо Iасилгашта планал совгIа дулх тIа ца хIетийташ. Хьокхамаш кхы лох а та деш болх бу уьш шера я.

ДукхагIа барам яьхна хьайбан леладелг ба шу ферме. Балха оны йоккха еше а хьинар долаш, барт цхьогIо йолаш хьарах толамца кхочашдеш цар нахьеган латтa деккарш. Цар доаг денкал плин 1800 йолаш хIара яхоьбача Iаттагара 1850 килограмм шура яккха, планал яйс тонна дукхагIа а доланш пачхьалхенга 239 тонна духх дохк. В. И. Ленин вал 110 шу дукха деккна дикача хьокхамца кхочашдеш ду-къа мехка яьржача лаьн кIанарг докъа я лоьцаш пачхьалхенга шура йохкира бIе бетта план 22 оцраза кхочашье. Хьакха производстена эффективности балха дикача лаьнкъор, уьш шера де лерхIар тоьшалла кхоьруьш ду-къа шолий иш дIанхочар дел хьо а боагIа, толамаш а доах. Хьара кхобIена Iаттагара Хlинз йоккха шура соахта уьк хана кхиначул 150 грамм дукхагIа я.

Иштта оьсаро болх бо вашIтIехьлеладелг доаьхара биьза пайда а эцаш къобал рационера кьхана кхоббеш хиларо. Доирхьа тоьшалла хьаххача тайпара, дукхагIа шура дукхагIа хиларах тарра дика хоьх цукни маха эшар. Болх лерттIа вашIтIехьбахкара доккха новкъостал ду Мовлена зоотехника Пихаев Руслана, доярнас Тепсуркиева Баназис. Тепсуркиеран тIаьнг яхьа а ба шу ферме нахьеган. Иштта, доирхьа Яса, Зарган, Iаьсий леладелг йола Аьсет, бежа Iу Сайд-Рахман. Нуьна да уж берригIан а. Цхьабахьа, хьокхаматна деллаша шолий боьнгабигIарел дукха тIелха да бусам нахьеган цар. Масала, Аьсет, Соахна цхьа бутт дIабахийтанзар цо Iасилгашта планал совгIа дулх тIа ца хIетийташ. Хьокхамаш кхы лох а та деш болх бу уьш шера я.

ДукхагIа барам яьхна хьайбан леладелг ба шу ферме. Балха оны йоккха еше а хьинар долаш, барт цхьогIо йолаш хьарах толамца кхочашдеш цар нахьеган латтa деккарш. Цу тIулакхо вашIтIехьлеладелг цар боьлаш ферманера кхоьруьш хьарача лаьр яьларг беттa а котало яккха.

Доккхийн бекотокамаш да совхоза хьайбан леладелгашта уьк шера хьалхагIа латтa деккарш. Цар доаг денкал плин 1800 йолаш хIара яхоьбача Iаттагара 1850 килограмм шура яккха, планал яйс тонна дукхагIа а доланш пачхьалхенга 239 тонна духх дохк. В. И. Ленин вал 110 шу дукха деккна дикача хьокхамца кхочашдеш ду-къа мехка яьржача лаьн кIанарг докъа я лоьцаш шура йохкира бIе бетта план 22 оцраза кхочашье. Хьакха производстена эффективности балха дикача лаьнкъор, уьк шера де лерхIар тоьшалла кхоьруьш ду-къа шолий иш дIанхочар дел хьо а боагIа, толамаш а доах. Хьара кхобIена Iаттагара Хlинз йоккха шура соахта уьк хана кхиначул 150 грамм дукхагIа я.

Иштта оьсаро болх бо вашIтIехьлеладелг доаьхара биьза пайда а эцаш къобал рационера кьхана кхоббеш хиларо. Доирхьа тоьшалла хьаххача тайпара, дукхагIа шура дукхагIа хиларах тарра дика хоьх цукни маха эшар. Болх лерттIа вашIтIехьбахкара доккха новкъостал ду Мовлена зоотехника Пихаев Руслана, доярнас Тепсуркиева Баназис. Тепсуркиеран тIаьнг яхьа а ба шу ферме нахьеган. Иштта, доирхьа Яса, Зарган, Iаьсий леладелг йола Аьсет, бежа Iу Сайд-Рахман. Нуьна да уж берригIан а. Цхьабахьа, хьокхаматна деллаша шолий боьнгабигIарел дукха тIелха да бусам нахьеган цар. Масала, Аьсет, Соахна цхьа бутт дIабахийтанзар цо Iасилгашта планал совгIа дулх тIа ца хIетийташ. Хьокхамаш кхы лох а та деш болх бу уьш шера я.

ДукхагIа барам яьхна хьайбан леладелг ба шу ферме. Балха оны йоккха еше а хьинар долаш, барт цхьогIо йолаш хьарах толамца кхочашдеш цар нахьеган

НАЬХА САМУКЪАДОАККХАШ

Вай республикечуа пасса йолча районашца санеш, Назранован районе а ба экономически, культурни айхха бузам болаш, хилъча музыкальни культура лакъяча дакъа лоаниш бола хагIй наха мехкарийн.

Дуккаха хана деш цIй вахар художественни самодеятельностан дийна ва самодеятельни артист Медов Мустафа. Цо сала иллеш ишханза, цун хозача мехача ла ца дуссIан нагахьа сат хургвар Назрановски районе, республика кIоча юртанца, городанце. Мустафай сал ch редко чу а телевидение а гIолла, хкашнарча станашка, фермашка, фабричний цехашка. Цо сала иллеш тIаюг дешан, хьобалашш тIаюг къаьлегIьмхонца. Уж деза вайнIчарна а бокенчIарна а. Иллеш яьнна цо Ieш Мустафас йоккхача говзалла лоаш дахчан-пандар, балалайка, лоаяш тайп - тайпара интерменеш. IоагIа самучуа, бIаьрга цунна йоккхий IаманIга гIолеш. ЛидургIаран тешабеш. Бакъ хургIа оттаду цо хIанз а вайна юкъе инструмент кхъеш цун шиъ гонах а.

Мустафа а ешаш тIаюг Медова ДIаломка чалкъа ашарш, цо дIаоалаш доаца «Инша». «Лийг». «Дай-мохь». «Дагахьбар сона», жанта кIезлонца йолеш.

Мустафай искусствера толаман бевзаздохаш 1973 шера Ногде - IIалгIай АССР культурин заслуженни балхахо яха сийлахьа цIи сингаттам цунна. Бомбка кхъь а хиннад «Тайпиг из хоам Мустафас» а цун новкъостаца а. Цу совгIато дIахо йолаеча хьона бохкаш а дикагIа бара со декъаза-рейпа шерта кхетадор аз, яхаш дуиц ю. ТIайозгIача хьона со дагI ва наха хозахчо а ялеш дIха, сай репертуар кердача произведенешца шерше, йоаьх Мустафас.

Хана Медов Мустафа IIалгIайн-гIай - Юртарера культура. Цхен белхаш ва. Шиъ балхаза тIа дика говзал Iоалъча цо хо а хоаш цIохьу кагIгIоал художественни самодеятельноста мосаверга болл, чанчIоах тайп-тайпара тематически сайреваш. Дика кIаштIехьдоаких юртахоI салоIмага.

Т. АХМАДОВА.

ТIЕХХЬАРА ГIА МАРА БИСАБАЦ

Юзь чIара дсладаеша, шоай гIулакхаша пхьа болеш ба ю. Л. Н. Толстоя цIергIа Йохч - IIалгIай пачхьалкхен университета филологически факультета IIалгIай группа ба-ца курсан студенташ. Цар дIаспнай экзаменаш. Группа старостас йолча Гандалоева Амината боаш:

— Кlоарга эпанеш денний тхона университето. Дерриге шин цу дешнарца тIехьажоа студенташ боаташ чекхдаккхар оаш, хIара ашча ваша пиннаха гIо-конъюктура деш. Барт тайпа группо а тха ер. Дика хет тахан тхоаш хIара-ца эдаиена юкъе хьалъеш мерда йIсаева вешIагIара яь юрегус. Цу чу дIанийсъеш берий консультативно - поликлиникечи отделени, биохIагIарний консультаци, ультразвуковой гераное диагностикан кабинеташ, бIаргга сана коррекцин отдел, биохимически лаборатори, виварий. Кабинеташка оттаяь хIинхьара медицинскин техника, лазерар, ультразвукова эдаиена юкъе хьалъеш мерда йIсаева вешIагIара яь юрегус. Цу чу дIанийсъеш берий консультативно - поликлиникечи отделени, биохIагIарний консультаци, ультразвуковой гераное диагностикан кабинеташ, бIаргга сана коррекцин отдел, биохимически лаборатори, виварий. Кабинеташка оттаяь хIинхьара медицинскин техника, лазерар, ультразвукова

Вай мехна дина боваш ба Гельмгольца цIергIа бIаргий лаварий IилIма - тохама института специальностишш лоаме. Лабораторешта помеченеш ца тоъаьа яр институт, тоъаьар ишта бахача маха юкъе консультационни болх бара йола помощенеш ба.

Столица Баумановск хорманий округерча хержерхий маиаша кхаьчаш а дош москвовски гIишлонхоша ийаьнна ца эдаиена юкъе хьалъеш мерда йIсаева вешIагIара яь юрегус. Цу чу дIанийсъеш берий консультативно - поликлиникечи отделени, биохIагIарний консультаци, ультразвуковой гераное диагностикан кабинеташ, бIаргга сана коррекцин отдел, биохимически лаборатори, виварий. Кабинеташка оттаяь хIинхьара медицинскин техника, лазерар, ультразвукомуковой эриборашш. Дарба дайта ухаче бIаьш болча яьха квалифицированни поньчостаца ду.

СУРТА ТIА: гIишлара хIама туш доаиача берашта врофилактически дарба дени йоаьл Гельмгольца цIергIа института мерзача юрисдикцин кабинете медсестра М. Соколова.

В. СОЗИНОВА сурт. ТАСС фотохроника.

Халкъа боахаме законаш телхадергдоацаш

Экономикана кулгалделга дегIадоладеш, боахамана тIехь муъалгIа доал делга лакхадеш, хоарехет чIоагIъен уж тIехьажоа массехк цера боахамий гIулакхаш чIоагIдора, халкъа боахама дешин къастадергда правови средствай данъа лакхдарг чIаргваяь йола решецни пIелгIай Коммунистически партен Советски правительствин.

Тахан халкъо боахама кулгалдера экономически методаш йоаргIга, хоарехета принципаш перга иоъьеъу-хьача хана правов болх лергIа дIаотабелга хIанза дергдоаш хIама а меннг дIаотад. Тахан котвод правови служба йIаьъийча торонех хьалъагIа пайда эцаш волх кулгалдо.

Республика министерствай ведомствойн системе мехнга ца производственни гIулакхашца правови служ-ба хьалъалца юкъаъаьнна, тIехьажоа хургдоаш болх пIаьлгIехьбаккхар. МоллагIа рулъка ца тоъарах е продукцен талхийтарах йола массеранан лоацина хьалъагIа мейсса пIаьлгIан юкъайца а ца багIаш, кулгалхоцца датара а болаш, бухгалтерски отчетаца, инвентаризацей акташ, предприятей, боахамий финансово-боахама гIулакхин комиссеран решенеш материалаш хьажа декъарйна ба юрисконсульташ. ТIаьяха соцпяистически договорш яхьначIагIдора гIулакха. Производства болх чIоагIдар, арахецаш продукта дийнад лакхъяр поньчостаца ду гIулакхаца.

Цунна цхьана яхьначIагIдоаргIа ца правовой служба болхаша, пачхьалкхехен планован дис цIплина чIоагIдора, рушъкъа доал на дарца, экономически продукта кIезига пайда эц правови средстваех.

Суммесни районца юрта боахама управленеи боахамаша юкъеъаьнна юридически группо планал совгIа оъьача юрта боахама продуктех расаеш ишта пай а лаьца, уж нийъча заготовкаш еъа организацецца IIадиса 51.5 эзар сом хьедьяьккхар. Хьаъа ца пу гIулакха цIьаьяча хIама ма дацаш доалаккхарча Назрановски боахамий юрисконсультша.

Юридически службо пайдаеча халинтарг, социалистически доъьаьца доъьарга боъьха доаргIам болаш да къоалаш делга, рушъкъа ца тоъьаъа хургдоаш болх пIаьлгIехьбаккхар. МоллагIа рулъка ца тоъарах е продукцен талхийтарах йола массеранан лоацина хьалъагIа мейсса пIаьлгIан юкъайца а ца багIаш, кулгалхоцца датара а болаш, бухгалтерски отчетаца, инвентаризацей акташ, предприятей, боахамий финансово-боахама гIулакхин комиссеран решенеш материалаш хьажа декъарйна ба юрисконсульташ. Юридически службо пайдаеча халинтарг, социалистически доъьаьца доъьарга боъьха доаргIам болаш, рушъкъа ца тоъьаъа хургдоаш болх пIаьлгIехьбаккхар. МоллагIа рулъка ца тоъарах е продукцен талхийтарах йола массеранан лоацина хьалъагIа мейсса пIаьлгIан юкъайца а ца багIаш, кулгалхоцца датара а болаш, бухгалтерски отчетаца, инвентаризацей акташ, предприятей, боахамий финансово-боахама гIулакхин комиссеран решенеш материалаш хьажа декъарйна ба юрисконсульташ.

ТIаьяха соцпяистически договорш яхьначIагIдора гIулакха. Производства болх чIоагIдар, арахецаш продукта дийнад лакхъяр поньчостаца ду гIулакхаца.

Цунна цхьана яхьначIагIдоаргIа ца правовой служба болхаша, пачхьалкхехен планован дис цIплина чIоагIдора, рушъкъа доал на дарца, экономически продукта кIезига пайда эц правови средстваех.

Суммесни районца юрта боахама управленеи боахамаша юкъеъаьнна юридически группо планал совгIа оъьача юрта боахама продуктех расаеш ишта пай а лаьца, уж нийъча заготовкаш еъа организацецца IIадиса 51.5 эзар сом хьедьяьккхар. Хьаъа ца пу гIулакха цIьаьяча хIама ма дацаш доалаккхарча Назрановски боахамий юрисконсультша.

Шоаш прокурора боъьоаш боахама контрагерш а боахаш, предприятей кулгалхой гIоачаш болга -IIатьяьхьа дахь хьалъагIа а ца дезаш бе цъьаьога юрисконсульташ. Масала. Гроозненски юга гIирс беча фабрика юрисконсультша «ачаечача юга гIирса даьлаьгIа» а ца 139 йола продукта 1979 шера 6 июне кIеч а дах кулг яздаь Цу цIикаах экзаменаш цIергIа, отделей, кулгалхой, мерггерча техникера, товароведий, цIикергий, мастерай — 18 сага ихоалагIа дахьа аьнна кIалсемаздаь, цIьаьнга емна объяснени а йоаьш. Цо чIоагIгIа ролъкай РСФСР КЮТ 122 статья, балхдой боъьо.

СССР Конституце чIана сог денхаряйIла ву социалистически доаллаъье лорие, алсамыкIхьа. Хьаъга доаллаъье кхоалаш даргIа, рушъкъа ца доал дарца, цахьадгIаш къоаьсам лоаттабе декъарйна ба юридически служебаш болхлой. Хьаъа социалистически доаллаъьена тIаьхьуда ме-гаргIдоацIга дIахоттаяь дукха хIамаш карагIдьяьнна предприятешнарга юрисконсульташ.

Правови балга лоаргIаме мотгIе йоаллоаш да къьаьсгама тIулакхашка социалистически законаш дегIтIача тайпара пийса леладелга. Цьаьхьаба, тоъьама материалаш къоаьсамхьа тайпара да цъьаьогIа предприятешкарга, организацешкарга, учреждешкарга юрисконсультий шиъта йоаьл болх тоабе яьштIехьбаьнна-дар. Законих правови чулоаман болх цъьаьнга документ арадала йоаьш ешаш юрисконсультша кулг да яздеш. Из тIулакхаш ларъяьнна ахъача тайпара ца лаьлар бахьан долаш къьаьсгама законаш телхадер кIезига пранказа, распоряженеш арадоалаш боахамашка.

Л. СТОЯНОВА, Нохч-IIалгIай АССР юстице министерстве йоккхагIйоьа консультант.

СССР 50 шу дахара цIергIча Гроозненча химически завода «Заря» яхача профи-лактере дина йоьхьаш и мед сестре Назаренко Татьяна. Цига салоIеш а шоай могашал толаеш а бола яьх массаза а рамза ба йолаш. Из да Татьяна шиъ болх дика ловш, нахана Iемезза болаш, цар хьанган юр-лергIа а хIоаттаделга ца хIинхьар.

СУРТА ТIА: Назаренко Татьяна.

С. ХУГАЕВА сурт.

Лора хьемамаш

ЛОРАЛЕ БОТУЛИЗИЯХ

ТIехьарча шеранна яха кест-каста ухь ботулизм яха лазар. Из хилара бахьан да дукхагIча данъе цIагIа кIийтIача консервий продукташ яр. Ишта ухь шера яларъ бетта яхьначIаьхь нийсьеъначий ца лазар хинна моттигаш.

ЦIагIа кIийтIаь консервеш лаьш дукхагIча данъе IаI за-малаьхь юъ. Продукта тIоаргIа доаргIаме ца ботулизм миша хьакхул а ца из хилийтара фу де деза а хар.

Ботулизм халагIа лазар дарех да, хIинъа из кIийтIа сас вала а чарлу, нагахьа санна канналъе цунна дарба ца дича. Лазара белгалонаш гучайоаш хIама йIачул тIехьагIа 8—12 сахьат даьгIа, хIинъа цхьайоаца уна 2 са-хьат жара па даьгIа а.

Этгара хьалъага лазара белгалонаш: iетташ зо- дозгIаш, iеттадеш дерриге дегIлазаш мелдечиен долаш, морта бIогора ухаш, морта лазаш, бIарга са лаьггIедина долаш, бIаргашка боал етташ, къург бе хала долаш хул. Цу тайпара белгалонаш гучаяьна сихха зор яхя вена.

ТIехьарча шеранна цIагIа дукха нийъча бахьдаккхий, сомий, комарий, грибой консерваш, бакъда дукхагIча хана йоагIгIаш бола санитарно-технологически боягонаша телхеш нийтъю. Уж гIирга продукташ хоза чам болаш я, бакъда нахъе унаяьнеш-на чIоагIа ихоарге хуа, ботулизм яха лазар хуьлийт.

Ботулинически палочкаш тIоаьдал йолуш, йоагIгIаш йола температура, питательни ве-ществаш, влажность, кислород доацача нийсъеъча дарех ло-гетатинни хIетта хул, хIинъа цунах чIоагIдора доля ботулинически докъаш тIаьхьул, цIокх яьккхийтача дIа а доаллаш.

Цу тайпара докъаш къахуъ продукта цIена йиъла йоагIгIаш, кIорачу лиспал тхьагIара къаьнз е лимонин кислота тоха ца хилча.

Консервеш лелае сеа 10 градусах лаккагIа йоацаш температура йолча сеъача моттигашка. Дукха консервий запасаш ца тIе ухь данагIа да, массехк цера уж лоаттае сваригIоаш. Сейца кеп тIа-чача банкатура консервеш ях мегагIий, уж консервеш заводе ниййъча ялеш а.

ЦIагIа ниййъча консервеш ях-ъаьнаеъьа баллонаш хIй чудетача яьха оттаяь ит-маноча иеъкийта еъа, хIинъа цул тIехьагIа цеп а ях шиъча моттиге дIаотта е а ма хулла сихагIа йца яха а еа. Нагахьа санна цIенъяна продукташ дина цIенъяь хинна-ш аьнна детвеш, хIинъа дIотта-ш хилча тIехьагIа хIинхьадар. Цига хIинхьадар ца ях-ъаьнаеъьа баллонаш хIй чудетача яьха оттаяь ит-маноча иеъкийта еъа, хIинъа цул тIехьагIа цеп а ях шиъча моттиге дIаотта е а ма хулла сихагIа йца яха а еа. Нагахьа санна цIенъяна продукташ дина цIенъяь хинна-ш аьнна детвеш, хIинъа дIотта-ш хилча тIехьагIа хIинхьадар. Цига хIинхьадар ца

ЦIагIа ниййъча консервеш ях-ъаьнаеъьа баллонаш хIй чудетача яьха оттаяь ит-маноча иеъкийта еъа, хIинъа цул тIехьагIа цеп а ях шиъча моттиге дIаотта е а ма хулла сихагIа йца яха а еа. Нагахьа санна цIенъяна продукташ дина цIенъяь хинна-ш аьнна детвеш, хIинъа дIотта-ш хилча тIехьагIа хIинхьадар. Цига хIинхьадар ца

Продуктех консервеш ниййъча бокъонаш ниййа лелаеш хилча ботулизм яхар санна дола якерашка лазар па хила тарлу. Уж бокъонаш ца йоаьхьаш, консервеш ишта лелае ца ца хоаш болча на-на консервеш яларъ ца йиъа бакъаьъа я.

В. БЕЗНОСЮК,
Нохч - IIалгIай республикан санэпидстанцин хIачан гигиена отделене заведующи.

Редактора гIоаьнаш
М. М. ХАМХОЕВ.

«ГАРАЖ»

КЕРДА КИНОФИЛЬМ

Экрана тIа гуш болх къоьсан зрительна зале ишиога къоьаан битIарашка болар ихеран бац «Гараже» яхача фильма автораш. Къоьметтел из ишта хIинъа бакъъаьна а хет царна. ХIана аьлча из керда кинофильм хIама бе-бошка ма хетарга, из бахьан долаш хIана а дунъа зулла-маш дуъан долучунца къоьсамлоатташ долаеннаь.

Лоацца яьлча, хиетта гургIа шоаьа хьакъъаьнг, майра, белаше, бакъда этгара хьалъа iоттар еш, хIинъа цIер бегдеъ-хаш белаше йолга бокъонца сатIарчIеш ю-ш-ш-ш.

Сценаре автораш: Братинский Эдуард Рязанов Эльдар.

Режиссер - постановщик: Рязанов Эльдар.
Фильм ярахIийар «Мосфильм» киностудин я.

ЧЕЧНИГКИНОПРОКАТ.

ТЕЛЕВИДЕНИ

5 ФЕВРАЛЬ
I ПРОГРАММА

8.00 — «ХIо».
8.40 — Гуйранца гимнастика.
8.05 — Музыкальный программа.
9.30 — Алешка. Малой Бронные. Московски драматически театран «Ногаца сана...» яхь фильм-спектакль. Иштеъьача — керда-дарца.
14.30 — КIрадаларш.
14.50 — «Сибирски Гаьнкоре Маяковскаца гIоаьа». Кинопрограмма.
16.40 — Кагала «Цъьаь яхь па-рус къе?».
16.50 — «Истори лаггIонаш».
17.00 — Къьаьдаеча «ХIорий АССР хьалха халлеий» ансамбл концерт.
18.35 — «Стихаш-бесатташ».
18.45 — «Тахан дунен тIа».
19.00 — «Iемзан кагIбе».
19.30 — Кавно-языкаеча лаггонара реданционни чулоаман «Хьалха» документальни фильм.
19.55 — «Берцаш» яха телевизионни дидактически художественни фильм. 5-тIа серя.
21.00 — «Ха».
21.35 — «Театр а та ва ах. Чехова «Хьанъьалгатар». Иштеъьача — Москва фильма премьера. Къоьаатта серия.
21.40 — «Ха».
21.35 — «Хьахьарца» ЗУ РСФСР заслуженни артистка Самсонова яхача фильма - концерта премьера. Иштеъьача — «Тахан дунен тIа» яха информационни выпуск.

II ПРОГРАММА

8.00 — Передачай программа.
8.10 — «Дай-мохьий, шоаьа!».
8.50 — Советски пачхьалкхехен къьаьсенин бакъъонийн лаггIонаш. 5-тIа класс.
9.10 — ПТУ дешарешта. Зрителе мотт.
10.10; 14.15 — Французски мотт.
10.40 — Физика. 6-тIа класс.
11.10; 17.40 — ПТУ дешарешта. Говорящий «Химе бухе».
12.10 — Студенташте а - заочнике цIа. Лакхара математика. 3-тIа курс.
13.25 — Философи. «Материалистически эмпириокритицизмица яхача балха тIа маркистски философий Ленина дегIайлаелар».
14.15; 17.30 — Подготовительни отделенин лаьттаршонаш. Зрителе мотт.
15.15 — Фурманов. «Чапаев».
16.05 — «Автоспособооружение» яхача хаддаь къьаьсенин Нохч-IIалгIай АССР Лакхарчоаца Советан депутатенга, халкъа поъьтесенга Iаьшалгашца. Иштеъьача — документальни фильм.
17.00 — Андрюк. 6-тIа класс. Берцалонга творчество.
17.30 — Подготовительни отделенин лаьттаршонаш. Зрителе мотт.
18.05 — «Дунен халкъанга мохьаш-бераш» (цхьоаьгIа металл).
18.30 — «Литературни вешIагIара-ш-ш» (IIалгIай металл).
18.45 — «Пластаеча ерриге халкъан Юртарера обзорни».
19.00 — «Нохч-IIалгIайчу гIоаьа».
19.20 — «Химийчен хьаьт, тIаьма-ношуьрен фильм.
19.50 — «Халлеларцаре» яхача хIинъа къьаьсенга шийца ерриге Советски союзан спортан спортан спортан.
21.00 — «Берцаш» яха телевизионни дидактически художественни фильм. 5-тIа серя.
21.40 — «Ха».
21.55 — «Хьахьарца» ЗУ РСФСР заслуженни артистка Самсонова яхача фильма - концерта премьера. Иштеъьача — «Тахан дунен тIа» яха информационни выпуск.

II ПРОГРАММА

8.00 — Передачай программа.
8.10 — «Дай-мохьий, шоаьа!».
8.50; 9.40 — Истори. 5-тIа класс.
9.10; 11.45 — Немецки мотт.
10.40; 11.40 — Истори. 8-тIа класс.
11.10 — Композиторий творчествица кIайка кIелеш.
12.10 — Студенташте а - заочнике цIа. Инженерни графика. 1-тIа курс.
13.25 — Политически элемент.
14.15 — Подготовительни отделенин лаьттаршонаш. Физика.
15.15 — Спортивни класс.
16.00 — «Сибаьль - бокъачча Дай-мохьа» яха телевизионни «Надеждаеча ялеш яха 5-тIа фильм.
18.30 — Экран — тхьамнера. Продюсерица. 2-тIа класс.
17.25 — Документальни фильм.
18.45 — «Хьайбаьча Iа лоаьхьа-ге ошита лIадоде?». Рейд (IIалгIай металл).
19.00 — «Нохч-IIалгIайчу гIоаьа».
19.20 — «IIалгIайгара типография цIIаьдар» яха документальни фильм. Нохч-IIалгIай телевидени.
19.55 — Кинокурьер.
20.00 — «Бейбаь лаьъьаьш, лейбаь оъьа, бераш!».
20.35 — Центральни телевидение Берлинерштрассе ишъа дикача сичханан оркестре концерт.
21.40 — «Берцаш» я ший дитта-ге а йоаь балхаеча яха телевизионни фильм.

РАДИО

5 ФЕВРАЛЬ

6.40 — «Юртара IуIре» (урсий металл).
7.25 — «Грозненский рабочий». «Комсомольское племя» газетин обзор.
7.35 — «Сердало» газета обзор.
7.50 — «Моссеи» политически бакъо - ворт-куъг. Беседа (IIалгIай металл).
8.15 — Хьалха ца хIоаттаеча бакъо - ворт-куъгаш. Беседа (IIалгIай металл).
8.30 — Хьа цIакха а хатIийча IIуъдаеча лаьца (поэзий металл).
9.05 — «Хьахьарца» яха ЗУ РСФСР заслуженни артистка Самсонова яхача фильма премьера. Иштеъьача — «Тахан дунен тIа» яха информационни выпуск.

II ПРОГРАММА

6.00 — Передачай программа.
8.10 — «Дай-мохьий, шоаьа!».
8.40; 9.40 — Истори. 6-тIа класс.
9.10; 11.45 — Немецки мотт.
10.40; 11.40 — Истори. 8-тIа класс.
11.10 — Композиторий творчествица кIайка кIелеш.
12.10 — Студенташте а - заочнике цIа. Инженерни графика. 1-тIа курс.
13.25 — Политически элемент.
14.15 — Подготовительни отделенин лаьттаршонаш. Физика.
15.15 — Спортивни класс.
16.00 — «Сибаьль - бокъачча Дай-мохьа» яха телевизионни «Надеждаеча ялеш яха 5-тIа фильм.
18.30 — Экран — тхьамнера. Продюсерица. 2-тIа класс.
17.25 — Документальни фильм.
18.45 — «Хьайбаьча Iа лоаьхьа-ге ошита лIадоде?». Рейд (IIалгIай металл).
19.00 — «Нохч-IIалгIайчу гIоаьа».
19.20 — «IIалгIайгара типография цIIаьдар» яха документальни фильм. Нохч-IIалгIай телевидени.
19.55 — Кинокурьер.
20.00 — «Бейбаь лаьъьаьш, лейбаь оъьа, бераш!».
20.35 — Центральни телевидение Берлинерштрассе ишъа дикача сичханан оркестре концерт.
21.40 — «Берцаш» я ший дитта-ге а йоаь балхаеча яха телевизионни фильм.

Хаттарш

Тахан республике тIолаеш Гроозненча кIезиг - дукха мор-хаш а йолаш, йоачан а йоаьш, йоачан а йоаьш. Цуьрийна доаш а доаллаш, шиъ балха йолаш, малх-боалеча секунде 2—7 метр тIоаьга муъ а ъьенгаш хилеш фетарга температура республике 1—6, Гроозненча 3—5 градус йIоаьлаш йолаш хилеш тарлу.

Кхоана хувадалуш морхаш а йолаш, йоачан а йоаьш, ихьайоаца моттигашка доаш а доаллаш, малхбузеъьяца секунде 5—10 метр тIоаьга муъ а хIинъа хиеш фетарга температура байсана 3—8 градус шеларш дийнаъьа 0—5 градус, хIама чIоагIдеъьен рабочанца 5—10 градус йIоаьлаш йолаш хилеш тарлу.

Метеостанци.

ТХА АДРЕС: 364907, г. Грозный, Маяковское ул., 92. Телефоны: редактора — 9-24-06; редактора заместителя — 9-24-03 безотлогкамна секретара — 9-24-00; отделий: партийни вахара — 9-24-04; промышленностеи транспортен — 9-24-01; юрта боахама — 9-24-06; культура — 9-24-05; писем — 9-24-07; корректорске — 2-88-88.

НАШ АДРЕС: 364907, г. Грозный, ул. Маяковского, 92, Телефоны: редактора 9-24-06; заместителя редактора — 9-24-03; ответственного секретаря — 9-24-00; отделов: партийной жизни — 9-24-04; промышленности и транспорта — 9-24-01; сельского хозяйства — 9-24-06; культуры — 9-24-05; писем — 9-24-07; корректорский — 2-88-88.

Газет арадувл шинареи, ерен, шоаттен деношка

СФ 00064 «Грозненский рабочий» издательства типографи, Маяковске, 92. Типография издательства «Грозненский рабочий», ул. Маяковского, 92. Заказ № 853.